GUY HOQUET

Votre fiche bien Achat à TRAINOU 45470

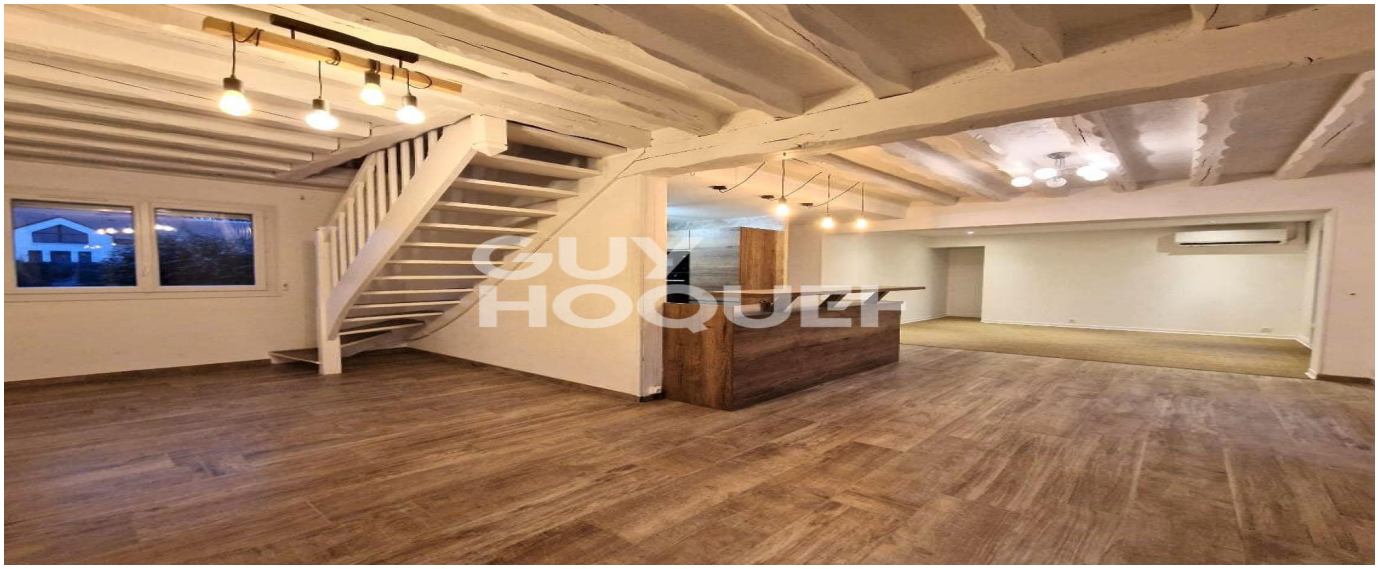

Maison 155m², 7 pièces

TRAINOU 45470

285 000 € *

* Honoraires à la charge du vendeur

Guy HOQUET BOIGNY SUR BIONNE

Rue de Verdun
45760 Boigny-sur-Bionne

0238750000

Maison 155m², 7 pièces

Venez découvrir ce bien dans un cadre extérieur calme et verdoyant !

Cette maison d'habitation comprend :
Au RdC, une entrée avec des rangements, un espace de vie de 50m² avec une cuisine ouverte équipée et aménagée chauffés par sa cheminée, un toilette, une suite parentale avec dressing et salle d'eau.

L'étage est composé d'un palier, une pièce pouvant être un bureau ou espace détente, trois chambres, un toilette et une salle de bains.

Un garage est attenant et communique avec le bien.
Terrain arboré de 984m².

La maison est équipée d'un mode de chauffage pompe à chaleur dans l'ensemble du bien !

Classe énergie : C
Honoraires charge Vendeur

164 m² | 8 pièce(s) | 4 chambres

Fiche technique du bien

Jardin	Oui
Année construction	1980
Fenêtres	PVC Double Vitrage
Assainissement	Tout à l'égout
WC	2
Type Chauffage	Individuel
Mécanisme Chauffage	Radiateur
Mode Chauffage	Pompe à chaleur
Etat intérieur	Très bon
Cheminée	Insert
Type de Stationnement	Extérieur
Date ERP	2023-08-08 04:21:26
Diagnostic Energétique	Oui
Conso Energ	174 kWh/m2 par an

Bilan énergétique

DPE non communiqué

GES non communiqué

Photos du bien

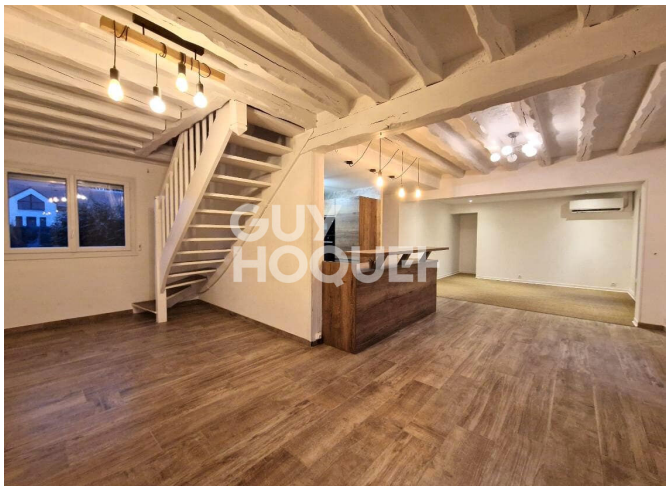

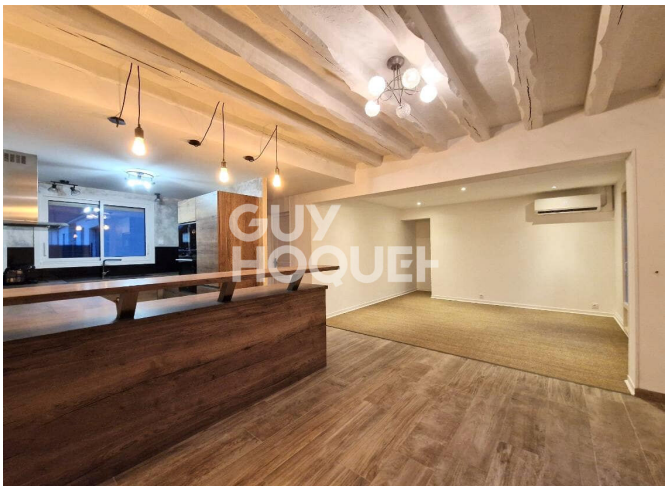

GUY
HOQUET

GUY
HOQUET

GUY
HOQUET

GUY
HOQUET

GUY
HOQUET

GUY
HOQUET